GUY HOQUET

Votre fiche bien Location à ATHIS MONS 91200

Appartement 2 pièces à louer à Athis Mons

ATHIS MONS 91200

910 € / mois

charges comprises *

* dont charges récupérables : 60 € / mois
Dépôt de garantie : 1700 € Honoraires
charges locataires: 390 € TTC
dont honoraires d'état des lieux: 90 € TTC.

Guy HOQUET ATHIS MONS

42 Avenue Marcel Sembat
91200 ATHIS MONS

01 69 38 31 31

Appartement 2 pièces à louer à Athis Mons

Découvrez cet appartement à louer, idéalement situé à Athis Mons, France.
Appartement 2 pièces meublé situé dans une maison, comprenant : cuisine équipée et aménagée, salon, chambre, salle d'eau.
L'eau chaude, le chauffage et l'électricité sont comprit dans les charges.
Le bail proposé est un bail habitation conforme à la Loi 89. Profitez d'un cadre de vie agréable à proximité de nombreux points d'intérêts tels que des parcs, des restaurants, des supermarchés, des boulangeries et des pharmacies. De plus, l'École primaire Jean-Baptiste de La Salle est à proximité, ce qui en fait un emplacement idéal pour les familles. Pour plus d'informations, contactez l'agence Guy Hoquet JUVISY-SUR-ORGE.

30 m² | 2 pièce(s) | 1 chambres

Fiche technique du bien

Provision sur charges	60 €

Dépôt de garantie	1700 €
Bien en copropriété	Non
Diagnostic Energétique	Oui

Bilan énergétique

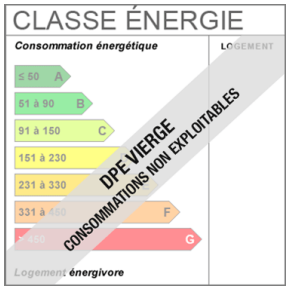

GES non communiqué

Photos du bien

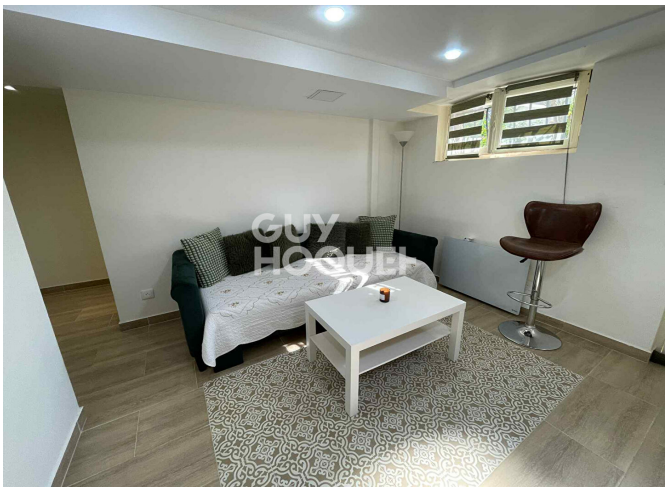

GUY
HOQUET

GUY
HOQUET

GUY
HOQUET

GUY
HOQUET

GUY
HOQUET

GUY
HOQUET

GUY
HOQUET